

**DOSSIER DE CRÉDIT D'ENTREPRISE**

**Information de l'entreprise**

Nom de l'entreprise	EQUIFAX-PRD TEST FILE 8	ID du demandeur	GTREM
Dénomination sociale		Numéro de référence	
Adresse	8888888 NOTAREALADDRESS KIMMIRUT X0A0N0	Date de rapport	2015-05-12
Téléphone	(514) 493-7590	Dossier en fichier depuis	2012-09-14
Télécopieur	(514) 493-7590	Numéro de dossier	0105766807
		Numéro de sujet	EFF284

Date rapportée	Nom du propriétaire/dirigeant	Date rapportée	Nom du propriétaire/dirigeant
2015-03-27	ROBERT BRENNAN	2014-02-13	ELSTON JOHN GREG AMORLIAN

**Autres informations de l'entreprise avec des données firmographiques**

Autres styles de commerce connus

EQUIFAX-PRD TEST FILE 6

De l'information supplémentaire pourrait être incluse dans la section "Autres dossiers inclus"

Rapportée	Ressource professionnelle/ titre	Numéro d'incorporation/ date en vigueur
2015-03-31		1010101 2010-12-28

Rapportée	Nombre d'employés	Rapportée	Volume des ventes
2015-03-27	Temps plein 1000	2015-03-27	Ventes \$10.00B

CAE	SCIAN
79960000-Park de Divertissement	71311000-Parc attraction, jardin à thém

**Sommaire des scores**

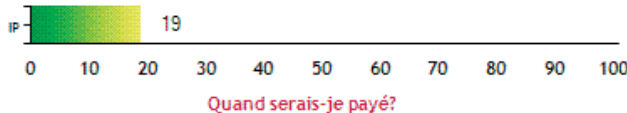
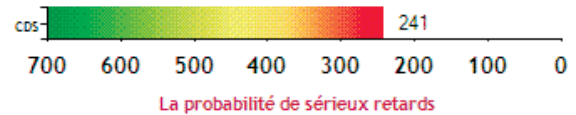
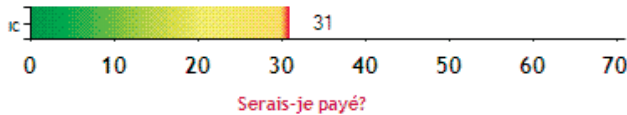

**Grandes lignes et alertes du dossier**

	Finances	Non finances		Alertes
<b>Nombre de clients fournisseurs</b>	4	4	<b>Nbre de recouvrements</b>	1
<b>Nombre de défaillances</b>	1	3	<b>Mtnt total</b>	\$223,333
<b>Montant de la défaillance</b>	\$1,000	\$101,500	<b>Date la plus récente</b>	2013-09-09
<b>État le plus grave</b>	Montant en retard	Irrécouvrable	<b>Nbre d'éléments juridiques</b>	1
	pé		<b>Mtnt total</b>	\$50,000
<b>Date</b>	2015-03-27	2015-02-27	<b>Date la plus récente</b>	2011-11-11
<b>Crédit simple le plus élevé</b>			<b>Nbre de jugements</b>	1

Crédit simple le plus élevé 90 jours	\$10,000	\$500,000	Mntnt total	\$50,000
Crédit simple le plus élevé 13 mois	\$20.00M	\$500,000	Date la plus récente	2012-12-12
Toutes les lignes de crédit simple le plus élevé	\$20.00M	\$500,000	Nbre de chèques refusés	1
Limite de crédit			Mntnt total	\$50,000
Limite de crédit 90 jours	\$20,000	\$1.00M	Date la plus récente	2014-03-03
Limite de crédit 13 mois	\$38,000	\$1.03M	Nbre de privilèges	1
Toutes les lignes des limites de crédit	\$38,000	\$1.03M	Mntnt total	\$10,000
Radiations			Date la plus récente	2015-04-01
Nombre de comptes radiés	0	1	Rapports bancaires en dossier	2014-12-12
Montant total radié	\$0	\$4.00M	Recherche d'entreprise en dossier	2015-03-31
Montant de la radiation le plus élevé	\$0	\$4.00M	Nbre d'interrogations en dossier	7
Date	-	2014-12-31	Nbre de lignes financières garanties	2
Total courant du risque de crédit	\$50,000	\$411,000	Excédent des limites des lignes financières	0
Total impayé	\$1.01M	\$411,000	% d'utilisation des lignes financières renouvelables	13%
Solde total courant	\$1.00M	\$309,500	% d'utilisation des lignes financières fixes	5%
Total des retards	\$1,000	\$101,500		

### Entreprise associée dirigeant/garant

Dirigeant (P)/Garant(G)	Numéro de sujet	Nom de l'entreprise	Adresse	Dans la base de données depuis le
ELSTON JOHN GREG AMORLIAN(P)	EFF284	EQUIFAX-PRD TEST FILE 2	CE2222222 NOTAREALADDRESS KIMMIRUT X0A0N0	2012-09-14

### Détails des scores

IC 31

Les créances garanties à long terme ne sont PAS incluses dans le calcul de l'Information de crédit.

Le score d'information de crédit pour cette entreprise a été déterminé selon ce qui suit:

	Score
Actif dans la base de données de crédit d'Equifax depuis 03 ans.	6
L'indice de paiement courant est 19	0
Le nombre d'antécédents de crédit est 1	10
Sur le paiement 2015-05-12 l'indice était de 8 points plus élevé que 2014-05-12	4
Nombre d'éléments défavorables en dossier ces 2 dernières années est 2	3
L'élément défavorable le plus récent a été enregistré il y a 14 mois	0
Les montants des éléments défavorables ont un % de dollars dus en référence de crédit de 88	8

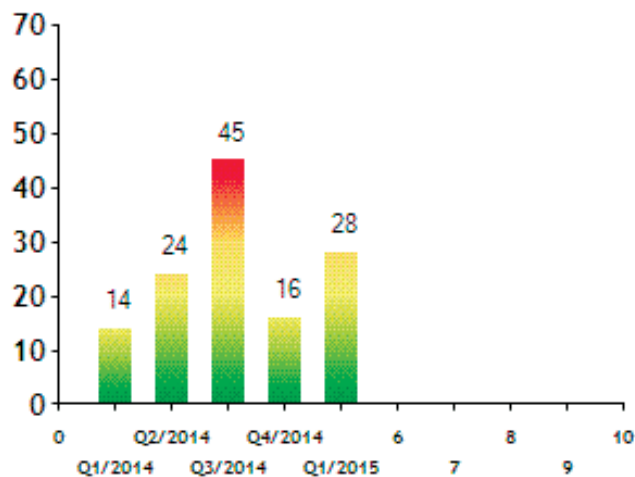

IP 19

Les créances garanties à long terme ne sont PAS incluses dans le calcul de l'Information de crédit.

L'Indice de paiement est semblable aux "Jours passés les modalités".

Les plages suivantes ont été calculées comme repères :

	Indice de paiement	% de la base de données
Tous les fournisseurs commerciaux rapportent être payés selon les modalités	0	62
Jours moyens de paiement légèrement après les modalités	1-10	11
Jours moyens de paiement de 10 à 20 jours après les modalités	11-20	8
Jours moyens de paiement de 20 à 30 jours après les modalités	21-30	5
Jours moyens de paiement de 30 à 40 jours après les modalités	31-40	6
Seulement 1 % des entreprises de la base de données d'Equifax tombent dans cette catégorie	41-90	5
Tous les fournisseurs commerciaux rapportent être payés dans la troisième période de retard ou pas du tout	91-100	3
Aucun fournisseur commercial rapporté à Equifax dans la période de temps indiquée	NA	NA

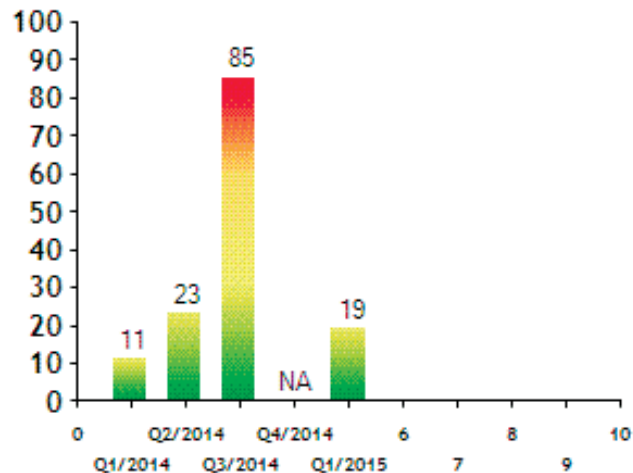

CDS 241

- 11 Le pourcentage des comptes de la période 3 suggère un risque plus élevé
- 5 Évidence de chèques refusés
- 7 Le pourcentage des comptes satisfaisants suggère un risque plus élevé
- 17 La tendance du solde courant suggère un risque plus élevé

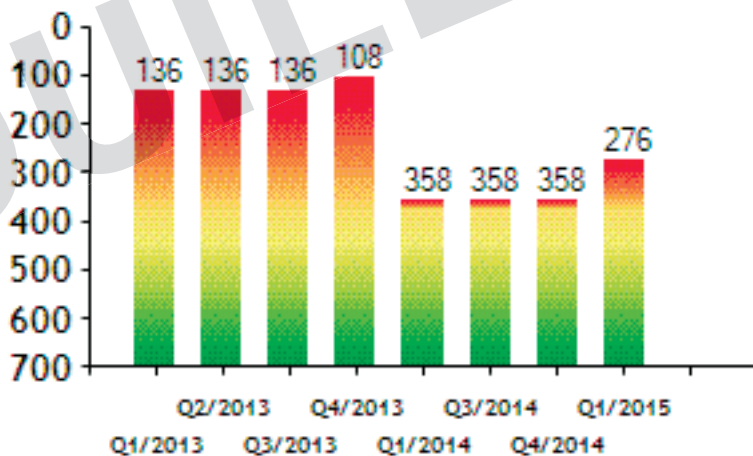

- 31 Toutes les lignes de montant de la période 3 suggèrent un risque élevé
- 4 Évidence de poursuite(s) ou de jugement(s)
- 5 Évidence d'éléments défavorables
- 45 Le nombre d'interrogations des 12 derniers mois suggère un risque élevé

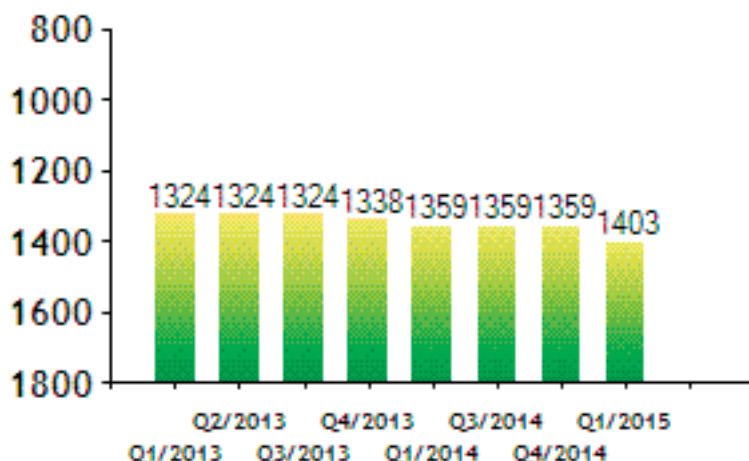

### Sommaire du commerce de l'industrie

	Score IP	Nombre de références de crédit	Montants					
			Haut crédit	Total dû	Courant	Période 1	Période 2	Période 3
90 jours	19	1	\$500,000	\$300,000	\$200,000	\$50,000	\$25,000	\$25,000
13 mois	19	2	\$525,000	\$310,000	\$209,000	\$51,000	\$25,000	\$25,000
Toutes les références	14	4	\$726,000	\$411,000	\$309,500	\$51,100	\$25,200	\$25,200

### Détail du commerce de l'industrie

Vue Tubulaire

Dans certains cas, les paiements au-delà des modalités peuvent découler de factures égarées ou de paiements contestés. Equifax rapporte les opérations commerciales comme elles sont reçues et, comme tel, elles représentent une expérience historique. Un solde impayé sur ce compte n'est pas nécessairement encore impayé aujourd'hui.

# indique les dettes garanties à long terme, qui ne sont PAS incluses dans le calcul de l'indice de paiement et de l'information de crédit.

Date rapportée 2015-02-27	CAE 73000000-Services Commerciaux	Conditions Habitudes de paiement État	Net dans 60 jours Irrécouvrable Radiation Prend un escompte	Ouverture du compte Total du retard Montant de la radiation/ date	2010-12-28 \$100,000 \$4.00M 2014-12-31
------------------------------	-----------------------------------	---	--	---	--

Montant du solde

Limite de crédit originale/date	Haut crédit/ date	Solde total	Solde courant	Période 1	Période 2	Période 3
\$1.00M 2010-12-28	\$500,000	\$300,000	\$200,000	\$50,000	\$25,000	\$25,000

Date rapportée 2015-01-01	CAE 60000000-Banque	Conditions Habitudes de paiement État	Net dans 30 jours Lent 1 Compte garanti	Ouverture du compte Total du retard	2003-01-01 \$1,000
------------------------------	---------------------	---	---	--	-----------------------

Montant du solde

Limite de crédit originale/date	Haut crédit/ date	Solde total	Solde courant	Période 1	Période 2	Période 3
\$0	\$25,000	\$10,000	\$9,000	\$1,000	\$0	\$0

Date rapportée 2014-03-27	CAE 73000000-Services Commerciaux Fournisseur	EQUIFAX INDUSTRY GRP	Ouverture du compte	2013-03-20
------------------------------	--	----------------------	---------------------	------------

Téléphone	(514) 493-7894	Total du retard	\$500
Conditions	Net dans 30 jours		
Habitudes de paiement	Satisfaisant		

				Montant du solde			
Limite de crédit originale/date	Haut crédit/ date	Solde total	Solde courant	Période 1	Période 2	Période 3	
\$0	\$1,000	\$1,000	\$500	\$100	\$200	\$200	
Date rapportée 2012-03-27 CAE 73000000-Services Commerciaux				Total du retard \$0			
				Montant du solde			
Limite de crédit originale/date	Haut crédit/ date	Solde total	Solde courant	Période 1	Période 2	Période 3	
\$0	\$200,000	\$100,000	\$100,000	\$0	\$0	\$0	

### Commerce de paiement d'industrie trimestriel

Année/ trimestre	Indice de paiement	Score d'information de crédit	Nombre de références	Tendance des montants					
				Montant total	Courant	Période 1	Période 2	Période 3	
2015/1	19	28	2	\$310,000	\$209,000	\$51,000	\$25,000	\$25,000	
2014/4	NA	16	0	\$0	\$0	\$0	\$0	\$0	
2014/3	85	45	3	\$5,000	\$0	\$0	\$2,000	\$3,000	
2014/2	23	24	2	\$1,000	\$0	\$1,000	\$0	\$0	
2014/1	11	14	1	\$1,000	\$1,000	\$0	\$0	\$0	

### Détails des lignes d'opérations financières

#	N° CAE / Nom du fournisseur / Indicateur de garant	Date rapportée	Date d'ouverture	Limite de crédit	Mnt pmt prévu	Solde	Type de compte	Type de paiement	30/60/90
	DDA	Date de fermeture	Haut crédit	Montant courant des paiements	Retard	Classement	Fréq 1, Fréq 2	Profil des paiements commerciaux	
<u>1</u>	73000000 / Services Commerciaux / 1	2015-03-27	2014-03-20	\$20,000	\$0	\$4,000	CARTE DE CRE	Mensuel, -	00001/00000/ 00000
		2015-03-20	2015-03-27	\$10,000	\$200	\$1,000	R2		*2BBBBBBBBBBB BBBBBBBBBBBBB BBBBBBBBBBBBB
<u>2</u>	73000000 / Services Commerciaux / 2	2015-02-01	2014-01-03	\$0	\$50,000	\$1.00M	Garanti		00000/00000/ 00000
		2015-01-30		\$20.00M	\$50,000	\$0	I1	Quinzaine, -	**BBBBBBBBBBB BBBBBBBBBBBBB BBBBBBBBBBBBB
<u>3</u>	61000000 / Institution preteuse / 0	2014-10-16	2003-03-31	\$10,000	\$0	\$0	R1	Mensuel, -	00000/00000/ 00000
				\$0	\$0	\$0			*****1BBBBB BBBBBBBBBBBBB BBBBBBBBBBBBB
<u>4</u>	60000000 / Banque / 0	2014-10-16	2008-04-17	\$8,000	\$0	\$0			Découvert
				\$0	\$0	\$0	R1	Mensuel, -	*****1BBBBB BBBBBBBBBBBBB BBBBBBBBBBBBB

Total	Limite de crédit	Mtnt pmt prévu	Solde
	Haut crédit	Montant courant des paiements	Retard
	\$38,000	\$50,000	\$1.01M
	\$20.01M	\$50,000	\$1,000
% d'utilisation – crédit fixe			13%
% d'utilisation – crédit renouvelable			5%

### Information sur le garant

Nombre d'opérations commerciales de nature financière	Nombre de garants	Garant	Noms supplémentaires	Information d'adresse
1	<u>1.1</u>	JOHN P GEORGE		
2	<u>2.1</u>	TEST REALLY TEST EQUIFAX		
2	<u>2.2</u>	EQUIFAX PRD TEST T GUARANTOR	EFX CA TEST	

### Détails des chèques retournés

Les données rapportées ici représentent l'information du chèque refusé par le créancier. Si vous êtes intéressé à soumettre vos données de chèques refusés, vous pouvez le faire en appelant au 877-227-8800 ou 416-227-8800.

Date de la banque	Montant du chèque	Banque	Nom du créancier	Motif	État	Commentaires
2014-03-03	\$50,000	BANQUE ROYALE		Provision Insuffisante	Non Remplace	

### Détails des recouvrements

Les données ci-présentes constituent de l'information de recouvrement telle que rapportée par l'agence de recouvrement en rubrique. Dans certains cas, il arrive que les comptes soient placés en recouvrement même s'ils sont contestés.

Rapportée	Créancier	Agence de recouvrement	
2015-03-27	Débitur	EQUIFAX-PRD TEST FILE 8	EQUIFAX CANADA TEST
Réclamation demandée	Montant de la réclamation	\$223,333	État de la mise à jour
2013-09-09	Montant payé	\$22	Date de paiement
	Solde du compte	\$223,311	Fermé
	Statut	Compte Litigieux	

### Détails juridiques

#### Information légale – Poursuites

Rapportée	Demander	Montant	Raison	Tribunal	Court d'appel
2015-03-27	Reconventionnelle				
Date de la réclamation/ numéro	Défendeur				
2011-11-11	Demander				
08121212	JON'S LUNCH	\$50,000	Garantie		Calgary NUNAVUT
	Violation d'Entente				

#### Information légale – Jugements

Rapportée 2015-03-27 Date de la réclamation/ numéro 2012-12-12 3323423	Calcul-Jugement d'insuffisance Défendeur Demandeur Montant Raison	EQUIFAX-PRD TEST FILE 8 JON'S LUNCH \$50,000 Entente	Tribunal Garantie	Banque du Canada Calgary NUNAVUT
---	---	---	----------------------	--

#### Autres information légale

Rapportée 2015-04-27 Date de la réclamation/ numéro 2014-03-25 45TEST35	Privilege du Constructeur Défendeur Demandeur Montant Raison	EQUIFAX TEST FILE 8 BANK OF EQUIFAX \$0 Entente	Tribunal Garantie	Bureau d'enregistre. Restigouche NUNAVUT LOT 33443, KIMMIRUT, NU
--	--	--	----------------------	---

Rapportée 2015-03-27 Date de la réclamation/ numéro 2015-03-20 3232323	Affidavit d'insuffisance Défendeur Demandeur Montant Raison	EQUIFAX-PRD TEST FILE 8 NUB'S BOATS \$9.00M Contrat de Vente	Tribunal Garantie	Court d'appel Abitibi NUNAVUT
---	---	---	----------------------	-------------------------------------

#### Recherches d'entreprise et information commerciale supplémentaire

Vérfiée	Numéro d'inscription/type	Jurisdiction/type	Date d'entrée en vigueur
2015-03-31	1010101 Constitution	Nunavut Charte provinciale	2010-12-28

Rapportée	Numéro d'inscription/type	Jurisdiction/type	Date d'entrée en vigueur
2015-03-31	6756343 Constitution	Quebec Charte provinciale	2014-02-14

Rapportée	Ressource professionnelle	Titre	Actions détenues
2015-03-27	ROBERT P BRENNAN SR	Président	100

Rapportée	Ressource professionnelle	Titre	Actions détenues
2014-02-13	ELSTON JOHN ELSTON JOHN GREG AMORLIAN MR	Président	100

Rapportée	Ressource professionnelle	Propriété garantie/adresse	Date de l'évaluation/ valeur de la propriété
2015-03-27	En propriete Administ de la socie	Terrain et edifices 284 DALLAS,KIMMIRUT, NU	500000 2015-02-20

Date	Nombre d'employés	Date	Volume des ventes
2015-03-27	(R) Temps plein 1000	2015-03-27	(R) Valeur nette \$10,000 (R) Ventes \$10.00B (R) Passif total \$33,234 (R) Compte Clients \$3.25M (R) Compte Fournisseurs \$354,233 (R) Actif total \$3,412 (R) Revenu net \$3,223 (R) Revenu net \$2,312 (R) Revenu \$3.22M (R) Budget \$2.13M (R) Subvention \$134,123 (R) Information Refusee \$123,341 (R) Nouvelle entreprise \$321,421 (R) Non disponible \$23,123

## Détails des rapports bancaires

Rapportée 2014-12-12	Nom	ROYAL BANK OF CANADA HALIFAX NS ALMON ST BR Branch:003 Transit:02533		Date du dernier changement	2015-03-27	
	Adresse	5805 ALMON ST HALIFAX, NOUVELLE-ECOSSE, B3K1T7 CANADA		Téléphone de référence	(902) 332-3333	
	Téléphone			Télécopieur de référence	(902) 222-2222	
	Télécopieur			Signataire autorisé/ commentaire spécial		
Date d'ouverture 2013-12-28	Nombre de comptes			Type de compte	Compte canadien	
	Solde	Nombre de chèques refusés		Fréquence	Raison	
	\$400,000 à \$1.00M					
Date d'ouverture 2010-12-12	Nombre de lignes de crédit			Type de lignes de crédit	Lettre de credit	
	Garanti par	Cote		Montant autorisé	Utilisation	
	Ferme	Paie comme convenu		\$1.00M à \$2.00M	5%	
Date d'ouverture 2010-12-12	Nombre de prêts			Garanti par	Montant autorisé	Solde dû
	Type de prêt	Cote	Modalités	Cession des comptes clients	\$1.00M à \$2.00M	\$500,000 à \$2.00M
	Pret au developpement agricole de l'alberta	11		Actifs		

\*\*\* Les mises à jour de l'information bancaire sont offertes à un prix raisonnable –Tel.1-800-567-2370 ou 514-493-2370

## Détails des garanties

Rapportée 2015-04-01	Numéro de la garantie	54589796	Date d'enregistrement	2015-04-01		
	Dépôt de garantie	Aucun élément rapporté	Date de modification			
	Montant du capital		Date d'échéance			
	Période de garantie	20	Période de renouvellement	20		
	Classe/description de la garantie	Biens de consommation				
	Nom du débiteur	EQUIFAX DQ TEST		Partie garantie	EQUIFAX TEST	
	Adresse	5689 GALERIE D'ANJOU KIMMIRUT NUNAVUT CANADA		Adresse	7100 JEAN TALON ANJOU QUEBEC H1M0A3 CANADA	
				Partie à une cession	ROBERT BRENNAN VP	
	VIN	Année/marque/type de carrosserie				
	S59687X5689R754	2010/KIA CANADA INC/SEDAN				
	Autre débiteur inscrit	Adresse				
	EQUIFAX LIEN TEST FILE 7					

## Autres dossiers compris

Equifax a reçu de l'information à l'effet que les adresses et les noms suivants sont liés à cette entreprise. Cela pourrait être: une épellation différente du nom de l'entreprise, un ancien nom ou adresse, l'emplacement de succursales dont les factures sont payés d'un bureau central, des adresses de cases postales, etc. Peu importe de quelle adresse vous extrayez le rapport, l'information est identique.

Numéro de

l'entreprise	Numéro de sujet	Nom de l'entreprise	Adresse
0105766785	EFF282	EQUIFAX-PRD TEST FILE 6	6666666 NOTAREALADDRESS KIMMIRUT X0A0N0

## Interrogations

Une interrogation est enregistrée lorsqu'un dossier sur cette entreprise est commandé par un client d'Equifax. Peu ou pas d'interrogation peut indiquer qu'une entreprise ne cherche pas activement de crédit. De nombreuses interrogations peuvent indiquer qu'une entreprise cherche activement du crédit. Cependant, vous pourriez tenir compte de ce qui suit au moment de votre révision :

- Est-ce que le nombre d'interrogations semble approprié pour une entreprise de cette taille?
- Est-ce que cette entreprise magasine de meilleures ententes avec les fournisseurs?
- L'entreprise a-t-elle des difficultés à rembourser ses fournisseurs courants et cherche du crédit auprès de prêteurs qui ignorent leurs problèmes?
- Sont-ils en pleine expansion, en cours de déménagement ou en train d'ouvrir un autre bureau?
- Est-ce que leurs fournisseurs courants ne satisfont plus leurs besoins courants.

Les plus récentes interrogations des 24 derniers mois figurent dans la liste ci-dessous.

Date d'interrogation	Demandeur CAE	Nom de l'entreprise	Téléphone
2015-04-29	83100000-Organisme/Abonne	COM.DATA QUALITY	416-227-8500
2015-04-27	83100000-Organisme/Abonne	COM.DATA QUALITY	416-227-8500
2015-04-27	83100000-Organisme/Abonne	COM.DATA QUALITY	416-227-8500
2015-04-27	83100000-Organisme/Abonne	COM.DATA QUALITY	416-227-8500
2015-04-27	83100000-Organisme/Abonne	COM.DATA QUALITY	416-227-8500
2015-04-27	83100000-Organisme/Abonne	COM.DATA QUALITY	416-227-8500
2015-04-01	73000000-Services Commerciaux	EQUIFAX INDUSTRY GRP	514-493-7894

## Commentaires du dossier

Commentaires

2015-04-10 EQUIFAX-PRD TEST FILE 8  
THIS IS A TEST FILE FOR BCR AND SBB, EQUIFAX INTERNAL USE

Service à la clientèle

Si vous avez des questions sur ce dossier, appelez notre centre du service à la clientèle au **1-877-227-8800** ou **416-227-8800**.

Si vous êtes préoccupé par le contenu de ce dossier, veuillez appeler la division de la Communication commerciale d'Equifax par courriel à [commercial.disclosure@equifax.com](mailto:commercial.disclosure@equifax.com).